TVM

CONNECTEUR MÉTALLIQUE ESCAMOTABLE POUR PLANCHES EN BOIS AVEC RAINURE ASYMMÉTRIQUE

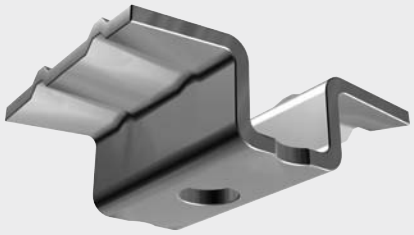

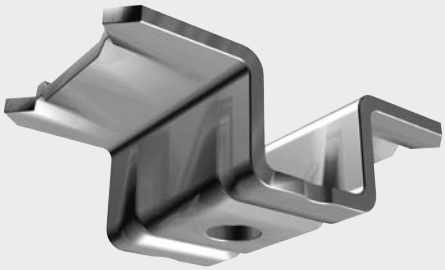

Matériel:
Acier inoxydable A2

Connecteur en **acier inoxydable A2**

Jointure constante pour assemblage par planches adhérant au connecteur

Surface nervurée pour une plus grande résistance mécanique

Rapidité de pose grâce à la fixation par une seule vis

TVM

code	type	matériel	mesure [mm]	pièces/emballage
FE010405	TVM 1	AISI304 / A2	32 x 22 x 3	250
FE010400	TVM 2	AISI304 / A2	34 x 23 x 2,5	250

KKT X - VIS POUR L'EXTERIEUR

code	matériel/ couleur	mesure [mm]	insert	pièces/emballage
KKTX525	S	5 x 25	TX20	250
KKTX530	S	5 x 30	TX20	100
KKTX540	S	5 x 40	TX20	100

S= Acier inoxydable A4

TVM

Le connecteur escamotable TVM pour planches rainurées contribue à la durabilité de votre terrasse, assurant en même temps un résultat esthétiquement agréable. Idéal pour planches avec rainure asymétrique usinée femelle-femelle. Disponible en deux versions, TVM assure rapidité d'assemblage grâce à la fixation par une seule vis.

SPÉCIFICATIONS TECHNIQUES

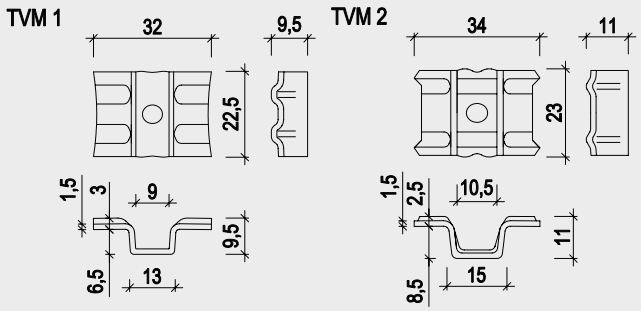

GEOMETRIE RAINURE

	Rainure asymétrique	
Type connecteur	**TMV 1**	**TMV 2**
Épaisseur min. F	3 mm	3 mm
Hauteur min. conseillée H	8 mm	10 mm

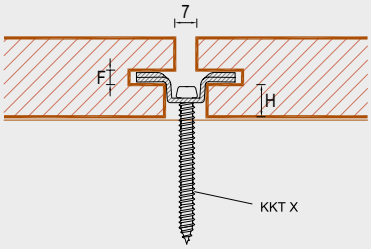

CALCUL CONNECTEURS TVM A m²

1m² / entraxe liteaux / largeur planche avec jointure = **pcs. par m²**

EXEMPLE TVM

entraxe liteaux **(i)** = 0.60 m
largeur planche **(L)** = 140 mm
largeur jointure **(f)** = 7 mm

1m² / 0.6 m/ (0.14 m+ 0.007 m) = **12 pcs. / m²**

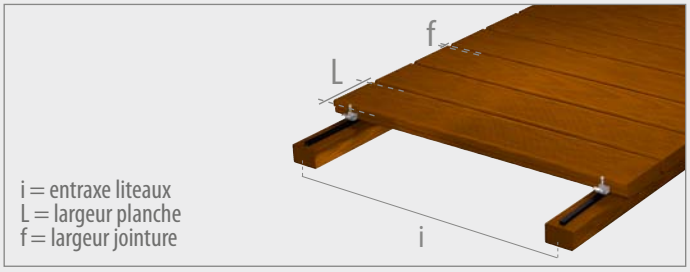

ASSEMBLAGE

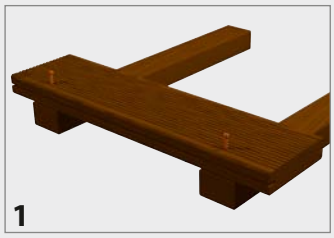

1. Première planche: fixer par des vis appropriées apparentes ou insérées de façon escamotable à l'aide des accessoires prévus (voir chapitre équipement).

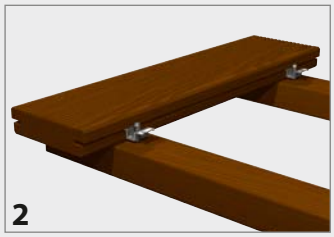

2. Insérer dans la rainure le connecteur TVM.

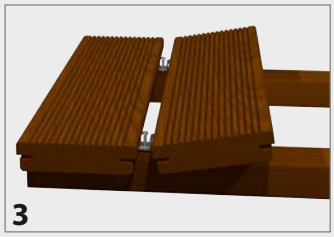

3. Positionner la planche suivante l'insérant dans le connecteur TVM.

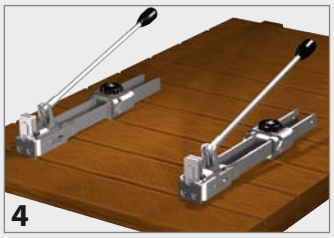

4. Serrer les deux planches par l'accessoire Crab.

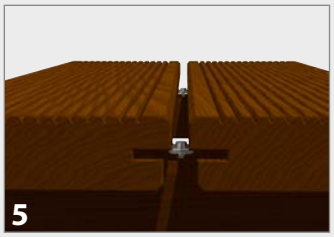

5. Fixer le connecteur par la vis prévue au liteau situé en-dessous.

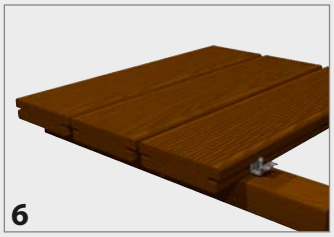

6. Répéter les opérations pour les planches à suivre. Dernière planche : Répéter l'opération.