

DICHIARAZIONE DI CORRETTA INSTALLAZIONE DISPOSITIVI ANTICADUTA

rothoblaas

Solutions for Safety

In merito ai lavori di posa di dispositivi di ancoraggio anticaduta installati sull'immobile sito in:

Via/piazza: _____ n°: _____

Comune: _____ CAP: _____ Prov.: _____

Il/la sottoscritto/a:

Nome: _____ Cognome: _____

Legale rappresentante della Ditta: _____

con sede in Via/piazza: _____ n°: _____

Comune: _____ CAP: _____ Prov.: _____

dichiara che i dispositivi

EN 795	QUANTITÀ	MODELLO	PRODUTTORE	N° DI SERIE/ANNO
TIPO A <input type="checkbox"/>				
TIPO C <input type="checkbox"/>				
TIPO D <input type="checkbox"/>				
TIPO E <input type="checkbox"/>				

ELEMENTO DI FISSAGGIO	DIMENSIONI/QUALITÀ SOTTOFONDO	PROFONDITÀ DI MONTAGGIO [mm]	Ø FORO [mm]	COPPIA DI SERRAGGIO [Nm]

sono stati correttamente messi in opera secondo le indicazioni del costruttore e alla norma EN 795

sono stati posizionati sulla copertura come da progetto allegato redatto da:

Arch./Ing./Geom. _____

Secondo le indicazioni fornite nella relazione di calcolo allegata redatta da:

Arch./Ing./Geom. _____

Le caratteristiche dei dispositivi di ancoraggio, le istruzioni sul loro corretto utilizzo, le schede di controllo sono state depositate presso:

☐ Il proprietario dell'immobile

☐ L'amministratore

La targhetta di segnalazione per dispositivi di ancoraggio è esposta:

☐ in prossimità di ogni accesso

☐ _____

Data di messa in esercizio del sistema: _____ Data prima ispezione: _____

Data: _____ L'installatore (timbro e firma): _____

Sarà cura del proprietario dell'immobile mantenere le attrezzature installate in buono stato al fine del mantenimento nel tempo delle necessarie caratteristiche di solidità e resistenza. La manutenzione deve essere affidata a personale qualificato ed eseguita con le modalità e la periodicità indicata dal costruttore.

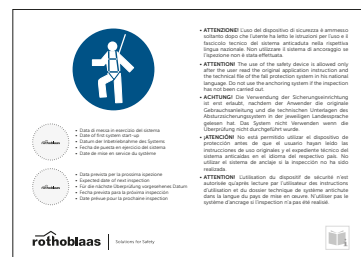

Rotho Blaas Srl

Via dell'Adige N.2/1 | I-39040, Cortaccia (BZ) | Italia | Tel: +39 0471 81 84 00 | Fax: +39 0471 81 84 84 | info@rothoblaas.com | www.rothoblaas.com

VERBALE D'ISPEZIONE

PRODUTTORE: Rotho Blaas srl - Via dell'Adige 2/1 - 39040 Cortaccia (BZ) - www.rothoblaas.com
Tel: +39 0471 81 84 00 - Fax: +39 0471 81 84 84 - e-mail: info@rothoblaas.com

rothoblaas

Solutions for Safety

PROGETTO

PRODOTTO

N° DI SERIE / ANNO

DATA DI ACQUISTO

DATA PRIMO UTILIZZO

ISPEZIONE PERIODICA DEL SISTEMA ESEGUITA IN DATA

PUNTI DA CONTROLLARE

DIFETTO RILEVATO
(Descrizione del difetto/Provvedimenti)

DOCUMENTAZIONE

☐ ISTRUZIONI DI MONTAGGIO E D'USO

☐ DICHIARAZIONE DI CORRETTA INSTALLAZIONE

☐ VERBALE ELEMENTI DI FISSAGGIO

☐ FOTODOCUMENTAZIONE

PARTI VISIBILI DEL DISPOSITIVO DI ANCORAGGIO

☐ NESSUNA DEFORMAZIONE

☐ NESSUNA CORROSIONE

☐ COLLEGAMENTI A VITE SERRATI

☐ STABILITÀ

☐ MARCHIATURA LEGGIBILE

☐ PRECARICO CAVO (100KG)

☐ ASSORBITORE INTEGRO

IMPERMEABILIZZAZIONE DELLA COPERTURA

☐ NESSUN DANNO

☐ NESSUNA CORROSIONE

Risultato dell'ispezione:

L'impianto di sicurezza corrisponde alle istruzioni di montaggio e d'uso del fabbricante ed allo stato dell'arte. Si conferma l'affidabilità in fatto di sicurezza.
Note:

Data prevista per la prossima ispezione:

Persona esperta che ha familiarità con il sistema di sicurezza:

Nome: Firma:

Rotho Blaas Srl

Via dell'Adige N.2/1 | I-39040, Cortaccia (BZ) | Italia | Tel: +39 0471 81 84 00 | Fax: +39 0471 81 84 84 | info@rothoblaas.com | www.rothoblaas.com